

CRONO

BestSoft Crono è un programma destinato alla gestione degli Ambulatori di Medicina Sportiva e degli Istituti di Medicina dello Sport.

Le funzioni di **Crono** sono state studiate ad hoc al fine di diventare uno strumento d'aiuto efficace per il lavoro del Medico e del Personale di Studio, rivolgendo particolare attenzione a:

- + Facilità d'uso
- + Rapidità delle funzioni
- + Personalizzazioni
- + Evidenza delle informazioni
- + Ricerche epidemiologiche o statistiche

SPECIFICHE FUNZIONI DI MENU GESTISCONO I FLUSSI DI RENDICONTAZIONE/STUDI EPIDEMIOLOGICI RICHIESTI DALLE ASL/REGIONI

Visite

La parte relativa alle **Visite** è composta da due parti: la prima comprende gli **esami comuni** a tutti gli Sport, la seconda è dedicata agli **accertamenti specifici**. E' particolarmente utile il bottone **Default**,  che inserisce automaticamente una Visita Standard.

Visite > Prima videata

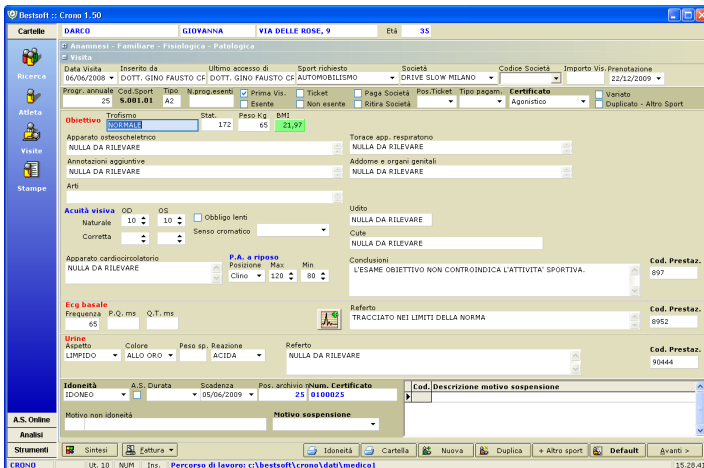

Schermata Atleta

La schermata **Atleta** è suddivisa in tre parti: **dati anagrafici**, **anamnesi** e **visite precedenti**.

Il Personale di Studio non ha accesso ai dati clinici.

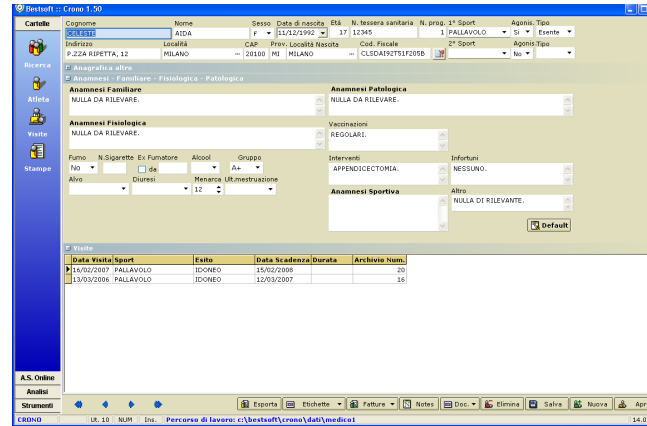

Ulteriori Accertamenti

Sono disponibili ulteriori accertamenti, quali **Ecocardio**, **Ergometria**, etc.

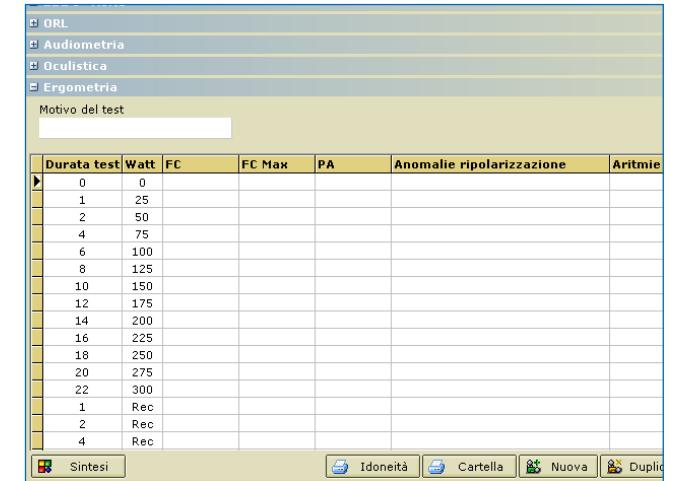

Durata test	Watt	FC	FC Max	PA	Anomalie ripolarizzazione	Aritmie
0	0					
1	25					
2	50					
4	75					
6	100					
8	125					
10	150					
12	175					
14	200					
16	225					
18	250					
20	275					
22	300					
1	Rec					
2	Rec					
4	Rec					

Sport e Obblighi

Tutti gli Sport sono classificati in **Strumenti > Sport** come tipo A o tipo B, contraddistinti con il numeratore nella colonna N, che ne determina il tipo di accertamenti richiesti.

Visite > Seconda videata

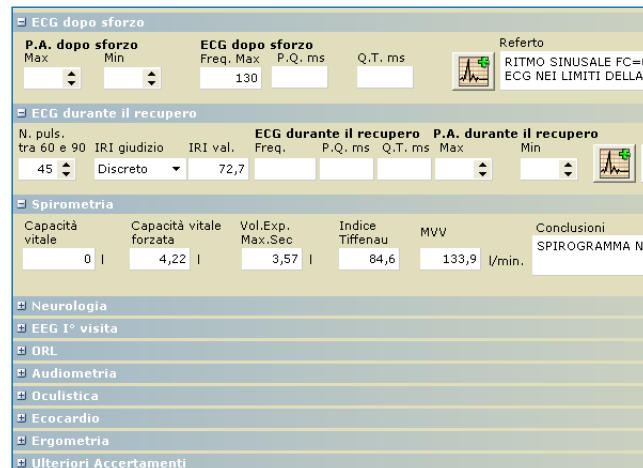
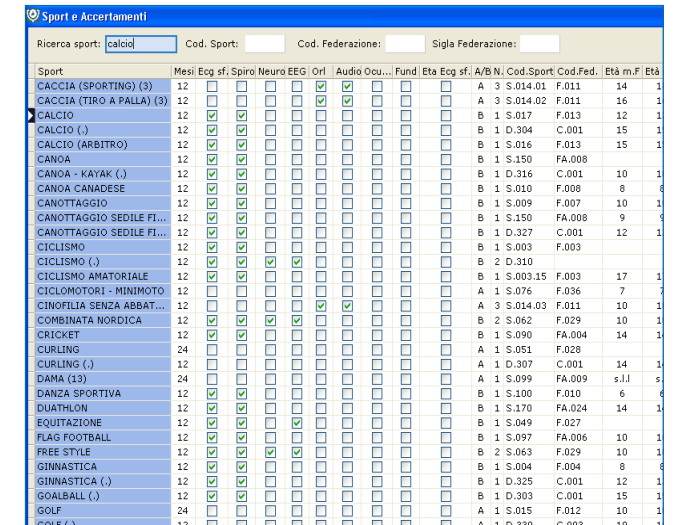
Sport	Mesi	Ecg sf.	Spiro	Neuro	EEG	Orl	Audio	Ocu...	Fund	Eta	Ecg sf.	A/B	N.	Cod.Sport	Cod.Fed.	Età m.F	Età	
CACCIA (SPORTING) (3)	12													A 3	S.014.01	F.011	14	1
CACCIA (TIRO A PALLA) (3)	12													A 3	S.014.02	F.011	16	1
CALCIO ()	12													B 1	S.017	F.013	12	1
CALCIO (ARBITRO)	12													B 1	D.304	C.001	15	1
CANOA	12													B 1	S.150	FA.008	14	1
CANOA - KAYAK ()	12													B 1	D.316	C.001	10	1
CANOA CANADESE	12													B 1	S.010	F.008	8	6
CANOTTAGGIO	12													B 1	S.009	F.007	10	1
CANOTTAGGIO SEDILE FI...	12													B 1	S.150	FA.008	9	6
CANOTTAGGIO SEDILE FI...	12													B 1	D.327	C.001	12	1
CICLISMO	12													B 1	S.003	F.003		
CICLISMO ()	12													B 2	D.310			
CICLISMO AMATORIALE	12													B 1	S.003.15	F.003	17	1
CICLIMOTORI - MINIMOTO	12													A 1	S.076	F.036	7	7
CINOFILIA SENZA ABBAT...	12													A 3	S.014.03	F.011	10	1
COMBINATA NORDICA	12													B 2	S.062	F.029	10	1
CRICKET	12													B 1	S.090	FA.004	14	3
CURLING	24													A 1	S.051	F.028		
CURLING ()	12													A 1	D.307	C.001	14	1
DAMA (13)	24													A 1	S.099	FA.009	s.l.l	5
DANZA SPORTIVA	12													B 1	S.100	F.010	6	6
DUATHLON	12													B 1	S.170	FA.024	14	3
EQUITAZIONE	12													B 1	S.049	F.027		
FLAG FOOTBALL	12													B 1	S.097	FA.006	10	1
FREE STYLE	12													B 2	S.063	F.029	10	1
GINNASTICA	12													B 1	S.004	F.004	8	6
GINNASTICA ()	12													B 1	D.325	C.001	12	1
GOALBALL ()	12													B 1	D.303	C.001	15	1
GOLF	24													A 1	S.015	F.012	10	1
GOLF ()	12													A 1	D.330	C.003	10	1

Stampe

Tutte le stampe sono liberamente personalizzabili in quanto Crono consente le stesse funzioni di un Editor di Testo con la possibilità di inserire dove si desidera tutti i campi provenienti dal database.

CERTIFICATO DI IDONEITA' ALLA PRATICA SPORTIVA AGONISTICA
(D.M. 18-2-82, L.R. 9-7-03 n° 35)

COGNOME CELESTE
NOME AIDA
NATO IL 11/12/1992 A MILANO
RESIDENZA P.ZZA RIFETTA, 12
DOCUMENTO IDENTITA' CI A)3378814
SPORT PER CUI E' STATA RICHIESTA LA VISITA PALLAVOLO
SOCIETA' DI APPARTENENZA

L'atleta di cui sopra è stato sottoposto a visita medico-sportiva in data odierna con esecuzione degli accertamenti previsti dal D.M. 18-2-82 (tipo A - tipo B) nonché a

ed e' stato dichiarato IDONEO
Il predetto certificato ha validità di mesi ____ e scadrà il 15/02/2008

DATA 16/02/2007

IL MEDICO
DOTT. GINO FAUSTO CRONO

Fatture

Il programma consente la gestione delle fatture sia singole che cumulative.

Bestsoft :: BestSoft Crono 1.5.0

Cartello: BUFFON, RIGOLETTO, VIA DELLE ROSE 7, Etá 20

Anamnesi - Familiare - Fisiologica - Patologica

Problemi

Visite

Data Visita: 09/05/2009

Progr. annuale: 22

Obiettivo: 22

Apparato osteo: Nulla da rilevare

Apparato cardioc: Nulla da rilevare

Unione: Aspetto Limpido

Idoneità: Scedenza: 09/05/2009, Pos. archivio num.: 1, Num. Certificato: 0001, Motivo non idoneità: Notivo sospensione

Stampa fattura

Data fattura	09/05/2009	Numero fattura	2	Fattura con IVA	
Titolo	001	Prestazione	VISITA SPECIALISTICA MEDICO SPORTIVA	Importo Totale	35,00

Cod. Prestaz.: 937, 942, 9044

Il tipo di fatturazione viene impostato direttamente nelle Società all'interno dell'archivio **Società sportive**.

Archivio Società Sportive

SOCIETA' SPORTIVA	INDIRIZZO	COMUNE	CAP	PROV	ENTE	TARIFFA	TIPO FATTURA
C.S.I. POLISPORTIVA OLIMPIA						E.007	
DRIVE SLOW MILANO						F.001	
F.I.D. GOLF CLUB BESTSOFT						F.012	
F.I.G.C. U.S. PRO BESTSOFT						F.013	
F.I.P. CAIROLI						F.020	
F.I.P. PALLACANESTRO DREAM TEAM						F.020	
F.I.P. VERSUS						F.020	
F.I.S.I. CAI BESTSOFT						F.029	
FIPAV VOLLEY CAIROLI						F.021	
P.G.S. A.S.D. BASKET NUOVA MILANO						E.011	

Società Sportiva: C.S.I. POLISPORTIVA OLIMPIA

Nome Ente: E.007

Tipo Fattura: Fattura a Paziente, Fattura Singola, Fattura Cumulativa

Statistiche

Il programma permette di eseguire **Statistiche** complete e accurate già predefinite o liberamente personalizzabili.

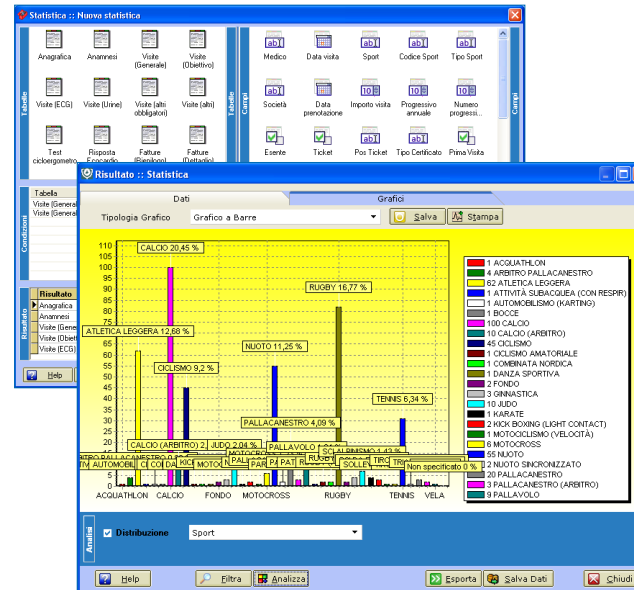

BestSoft

Sede: Via Bono Cairoli 28 – 20127 Milano (MI)
Tel.: 02.29.52.91.40 – Fax: 02.26.14.74.39
sito: www.bestsoft.it – mail: info@bestsoft.it

BestSoft
SOFTWARE IN SANITÀ



CRONO